Instagram *GALLERY* posting system with message

Instagramにメッセージを添えた投稿をリアルタイムに会場で出力・展示します。

HPと連動した投稿作品のWEBギャラリーも対応します。

provided by Cheers!

Instagram *GALLERY* posting system with message

Instagram投稿によるユーザー参加型「写真展等」運営ツールのご案内

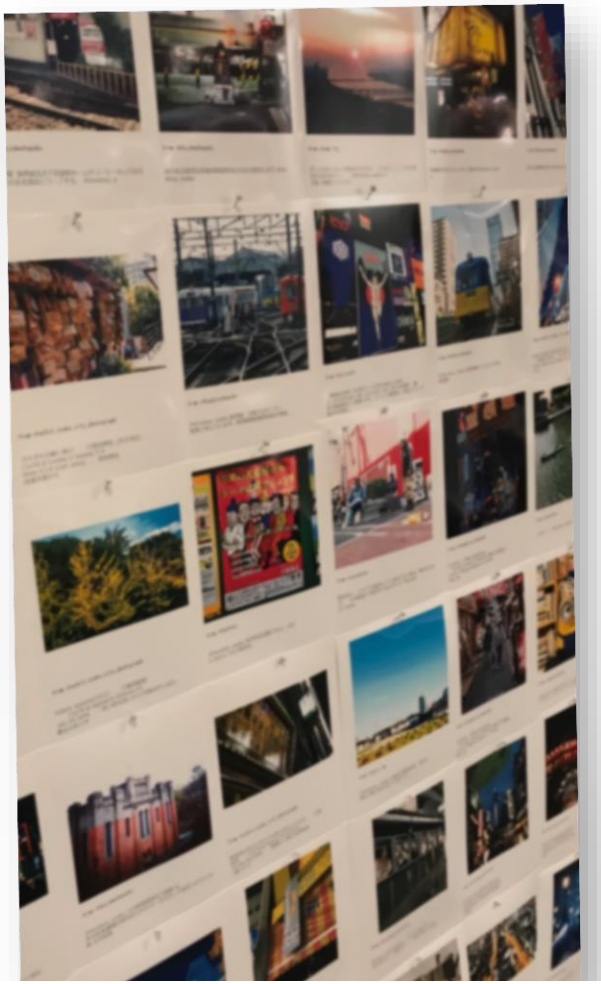

Ⅰ

＃「イベント名」で投稿された写真を**Instica Terminal**でプリントアウト、
その場で会場に展示することができます。
写真展/人気投票/チャリティ/キャンペーン/俳句/アート/オピニオン発信/コミュニティ/ほか

Ⅱ

投稿時に書き込まれたメッセージを90文字まで印字します。
投稿者のInstagramアカウントから、連絡することが可能なので、
優秀作を表彰する、
応募者から抽選でプレゼントを進呈するなど、
コンテストや応募型キャンペーンに対応します。

Ⅲ

プリントサイズは、L版または２L版を事前設定することができます。

Ⅳ

会場に**Instica Terminal**を設置することで、来場者は投稿した写真を
その場で出力して持ち帰ることができます。

Ⅴ

WEB送出プログラム**Instica Web**の連動により、貴社ホームページでの
投稿作品のギャラリー展示・公開に対応します。

システムベース：　http://instaviewer.bizicard.net/T2/1447408019/1710457045

Instica Terminal

デスクオンサイズで
コンパクトに設置可能

①拠点周辺で見つけた
インスタ映えポイントを
「＃施設名（イベント名）」で
コメン　トを付けて投稿

②出力して展示。来場者が
魅力ポイントを発見する
ギャラリーに！

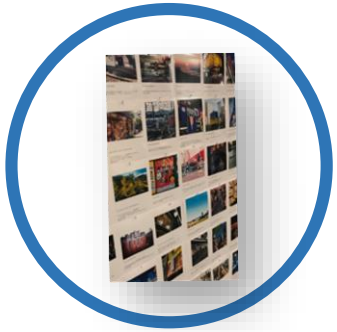

③出力ターミナルを置けば、
お客様が投稿写真をその場
で出力し、記念にお持ち帰
りできます

投稿者の中から
抽選で、ご当地名産
をプレゼント！

貴HPに投稿を自動
送出。魅力ポイント
のWEBギャラリー
※システム提供

※周辺施設の割引券などクーポン
展開できます

※簡単な操作ガイドPOPでお客様
ご自身で出力可能です

Instagram *GALLERY* posting system with message

☑**イベントパッケージ**・システムご提供料金例（2weeks）￥400,000
ターミナルレンタル/設定諸費/出力紙（2L版400枚相当）/ WEB送出プログラム使用料など1式含む
ただし、消費税/立会人件費/WEB送出プログラムカスタマイズ費/ターミナル配送費除く

☑**出力郵送パッケージ**・システムご提供料金例（4weeks）￥250,000
設定諸費/出力紙（2L版400枚相当）/ WEB送出プログラム使用料など1式含む
ただし、消費税/WEB送出プログラムカスタマイズ費除く
※こちらで出力を行い、設定された頻度（毎日～）で出力カードをお送りします。

お問合せ 株式会社チアーズ 075-256-2212/090-1144-6881 ✉photoca@cheers-kyoto.com http://cheers-kyoto.com